

CARATTERISTICHE MEZZO PESANTE

Il mezzo pesante considerato più vincolante è l'autoribulato avente lunghezza complessiva pari a 18,00 m in accordo con quanto previsto dal Decreto Lgs. n. 121/2001 che modifica l'articolo n. 51 comma 2 del D.Lgs. n. 285/1992 recante "Nuovo codice della strada".

De facto, "Gli autotreno e gli autotreno non devono eccedere la lunghezza totale, compresa gli organi di traino, di 18,75 m, ferma restando l'idoneità certificata dei rimorchi, o delle unità di carico su caricatori, al trasporto in modo stradale-rosa e stradale-rosa e, sempre che siano rispettati gli altri limiti stabiliti nel regolamento".

Le verifiche sono state svolte considerando una velocità del mezzo pari a 15 Km/h.

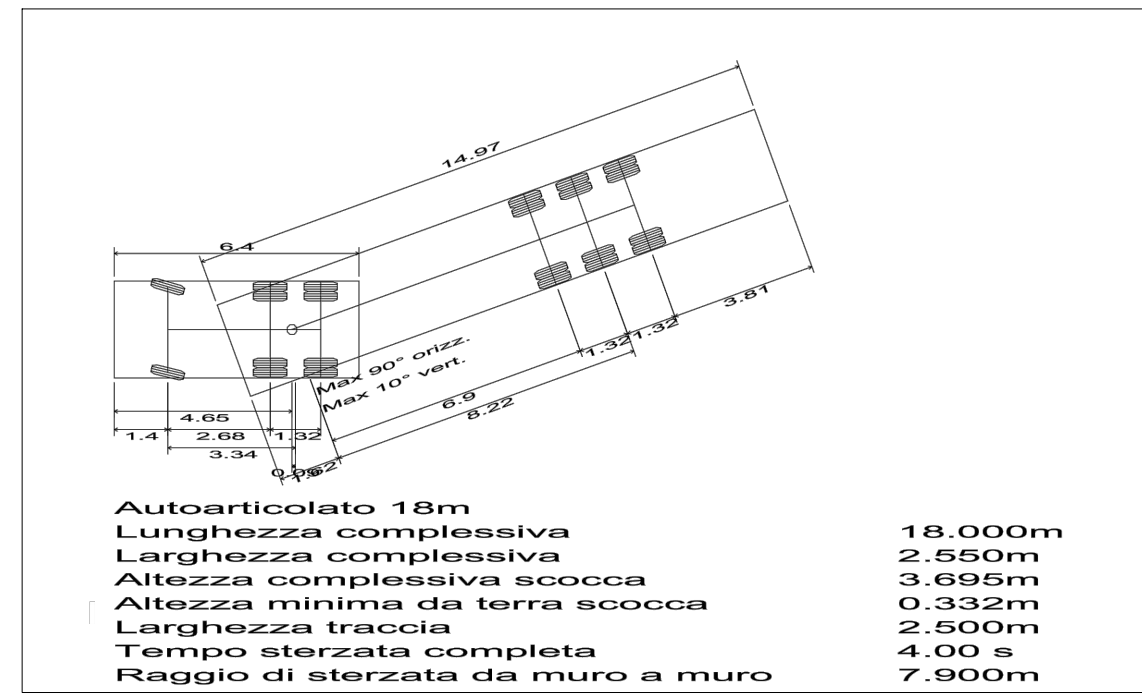

LEGENDA

MANOVRA ALL'INTERSEZIONE:

(1) - DA S.P. N. 36 A S.S. N. 654 NORD-EST  
(2) - DA S.P. N. 36 A S.S. N. 654 SUD-OVEST  
(3) - DA S.S. N. 654 NORD-EST A S.S. N. 654 SUD-OVEST  
(4) - DA S.S. N. 654 NORD-EST A S.P. N. 36  
(5) - DA S.S. 654 SUD-OVEST A S.P. N. 36  
(6) - DA S.S. 654 SUD-OVEST A S.S. N. 654 NORD-EST

INGOMBRO SCOCCA AUTOARTICOLATO  
INGOMBRO RUOTE AUTOMOTRICE

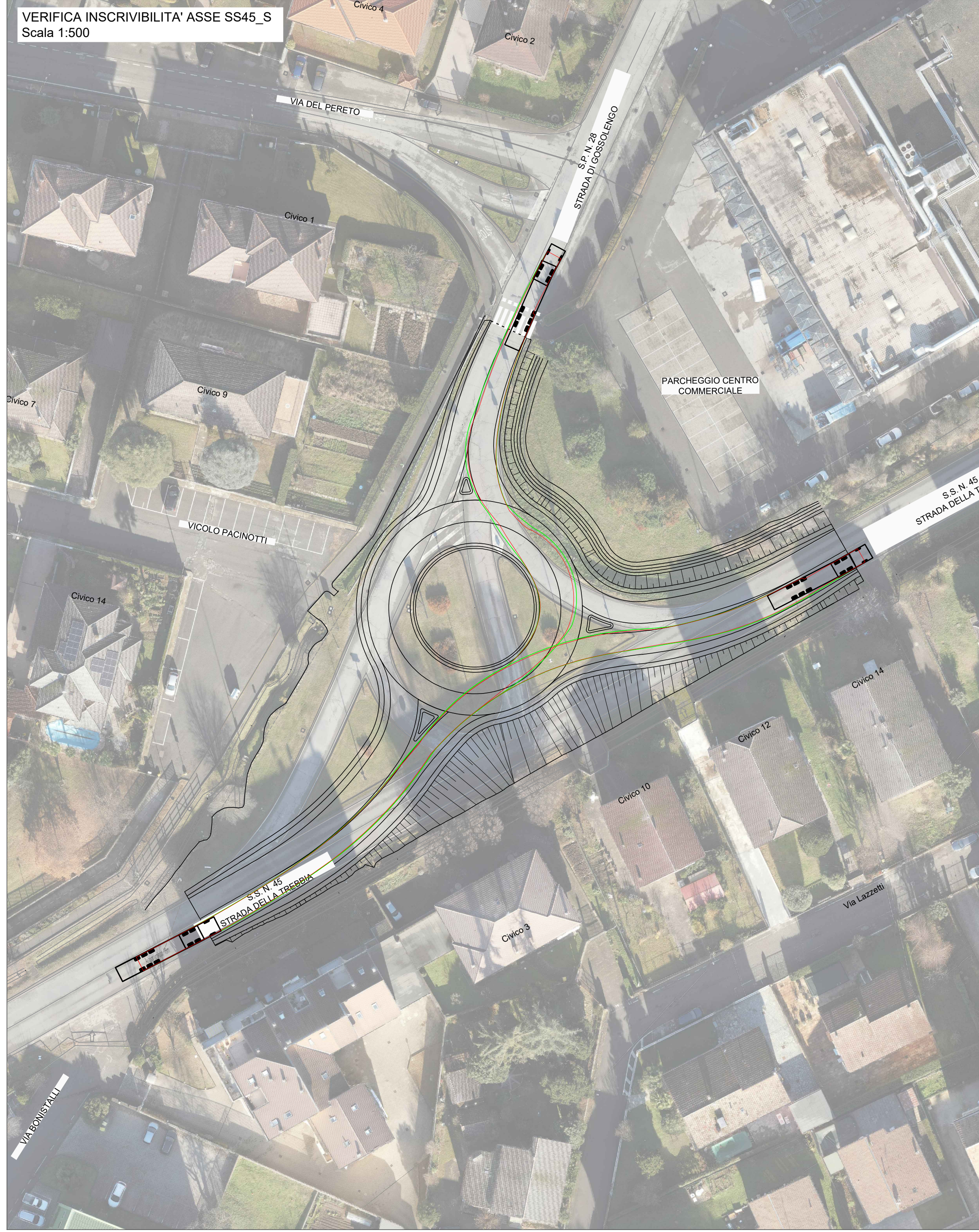
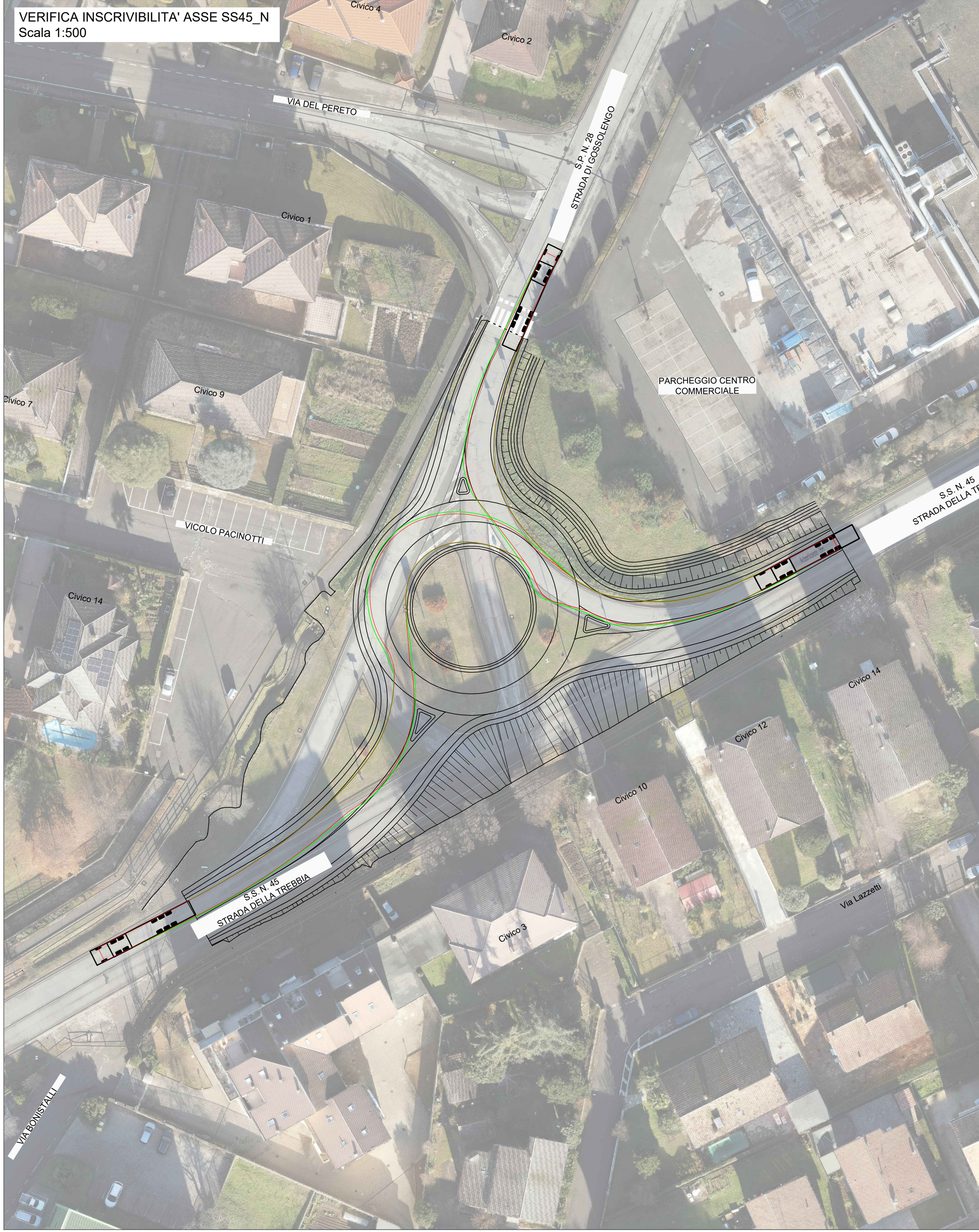
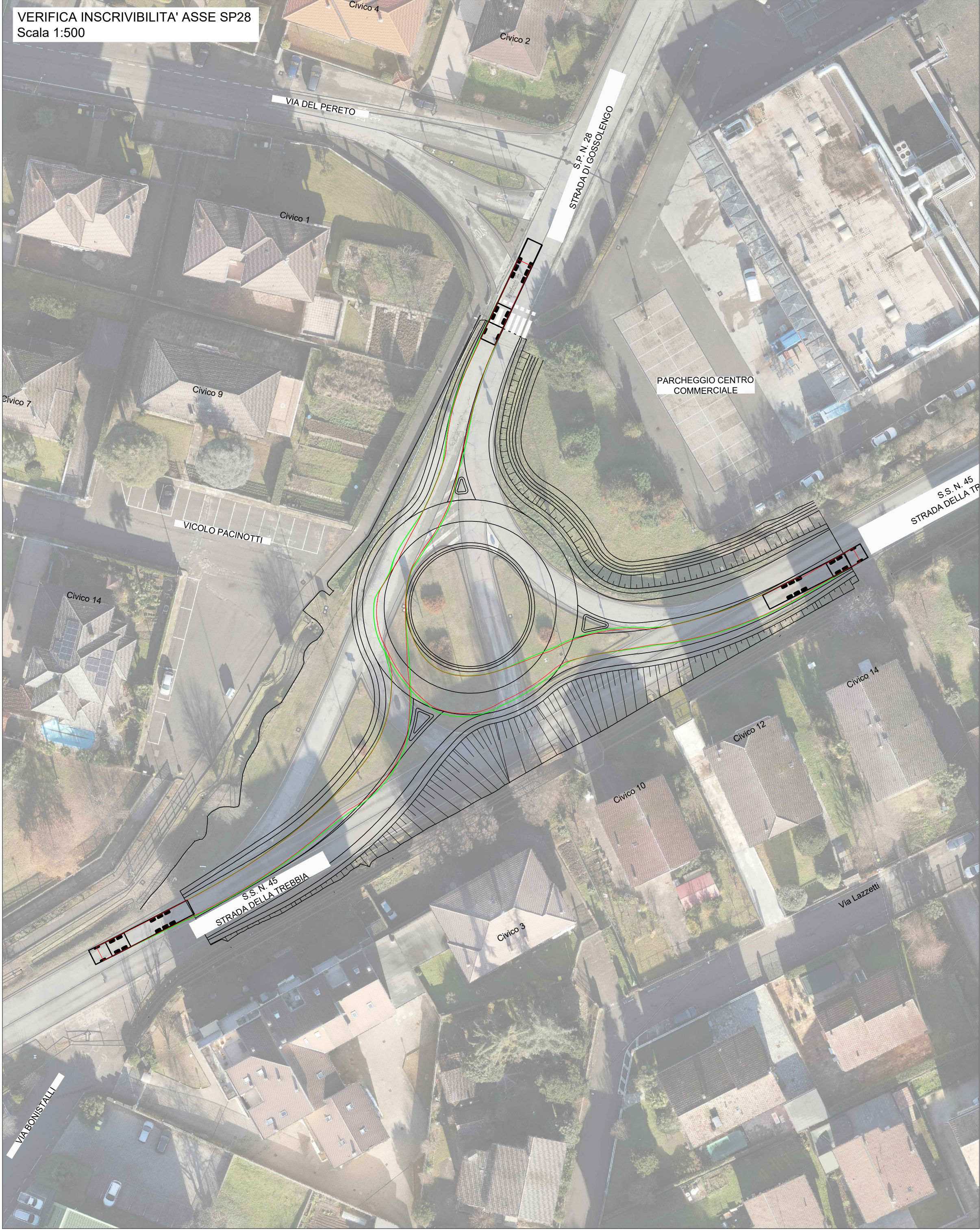

REGIONE EMILIA-ROMAGNA  
PROVINCIA DI PIACENZA  
COMUNE DI RIVERGARO

STRADA PROVINCIALE 28 DI GOSSOLENGO.  
RIORGANIZZAZIONE A ROTATORIA  
DELL'INTERSEZIONE IN CORRISPONDENZA DELLA  
S.S. 45 NEL COMUNE DI RIVERGARO

PROGETTO FATTIBILITÀ TECNICO-ECONOMICA

PROGETTAZIONE:

ing. ANDREA DE PIN  
ing. MICHELE TITTON  
ing. SIMONE SANTORI  
ing. ANDREA STROBBE  
ing. JUAN PABLO BASTI

ELABORATO:

PROGETTO STRADALE  
PLANIMETRIA VERIFICHE INTERSEZIONI  
E INSCRIVIBILITÀ MEZZI PESANTI

IL PROGETTISTA:  
Ing. Andrea De Pin

RESP. UNICO DEL PROCEDIMENTO:  
Geol. Davide Marengli

CODICE PROGETTO: 2024\_042\_FF\_TPA\_PL\_001\_A.dwg

PROGETTO: 2024\_042 - PF

TRATTOGGI

PRIMA EMISSIONE

REDAZIONE

VERIFICATO

APPROVATO

DATA

07.02.2025

Il presente disegno è di proprietà esclusiva e non può essere riprodotto né concesso a terzi senza autorizzazione scritta, ex art. 99 Legge 22-4-1984 n. 633